

I.C. NITTI

www.icvianitti.edu.it

PRESENTAZIONE
SCUOLA PRIMARIA

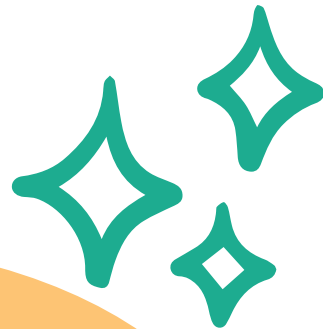

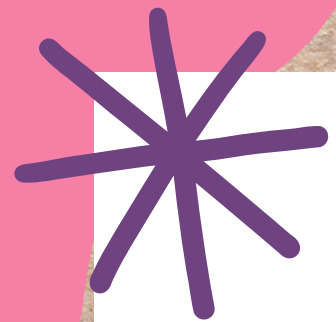

ISTITUTO COMPRENSIVO RMIC8F3003

•SCUOLA
PRIMARIA
FERRANTE APORTI

rmic8f3026

•SCUOLA
PRIMARIA
MENGOTTI

rmic8f3015

SCUOLA
SECONDARIA
NITTI

rmic8f3014

I PLESSI

SCUOLA PRIMARIA FERRANTE APORTI

Alunni iscritti n. 304

15 classi: 5 classi a 27 ore / 10 classi 40 ore

SCUOLA PRIMARIA MENGOTTI

Alunni iscritti n. 233

11 classi: 1 classi a 27 ore / 10 classi 40

SCUOLA SECONDARIA DI 1° F. S. NITTI

Alunni iscritti n. 546

24 classi





FINALITA' DELLA SCUOLA PRIMARIA



CONOSCENZA

ACQUISIRE
GLI APPRENDIMENTI
E LE STRUMENTALITÀ
DI BASE



SVILUPPO

OFFRIRE
L'OPPORTUNITÀ DI
SVILUPPARE LA
DIMENSIONE COGNITIVA,
EMOTIVA E AFFETTIVA
SOCIALE



COMPETENZA

ACQUISIRE I SAPERI
FONDAMENTALI PER PORRE
LE PREMESSE ALLO
SVILUPPO DEL PENSIERO
CRITICO RIFLESSIVO





I VALORI DEL NOSTRO ISTITUTO



EMPATIA

LAVORO DI SQUADRA

ORGANIZZAZIONE

CREATIVITÀ

UGUAGLIANZA

COMUNITÀ

INCLUSIONE

IMMAGINAZIONE

SOLIDARIETÀ





I PROGETTI



- Cambridge Primary dalla prima alla quinta
- Certificazioni competenze linguistiche:
 - SCUOLA PRIMARIA STARTERS, MOVERS , FLYERS
 - Scuola secondaria KET, PET, DEL, DEFT, CLIL
- P.A.I «Piano Annuale per l'Inclusività»
- Progetto di educazione motoria
- Progetto accoglienza
- Progetto Bibliopoint
- Microbiblioteca
- CODING
- Olimpiadi della matematica
- Progetto teatro
- Sportello d'ascolto alunni e famiglie
- Progetti in accordo con le associazioni del territorio
- Rigenera scuola



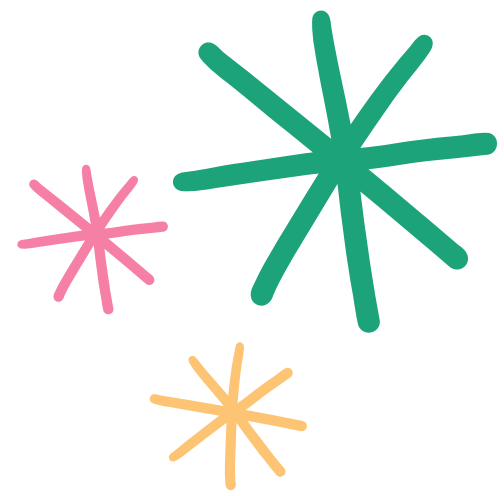

PROGETTO CAMBRIDGE

L'Istituto, accreditato dal 2015 presso l'Università Cambridge, offre un percorso di potenziamento della lingua inglese con insegnanti madrelingua che prevede 3 ore aggiuntive sin dalla prima classe della primaria.

TEMPO 27 ORE

1 ora di matematica in lingua Inglese con madre lingua in orario scolastico
+ 2 ore in orario extrascolastico.



TEMPO 40 ORE

Le ore di potenziamento si svolgono all'interno dell'orario scolastico in presenza con il docente curricolare:
1 ora di Maths
+2 ore di conversazione

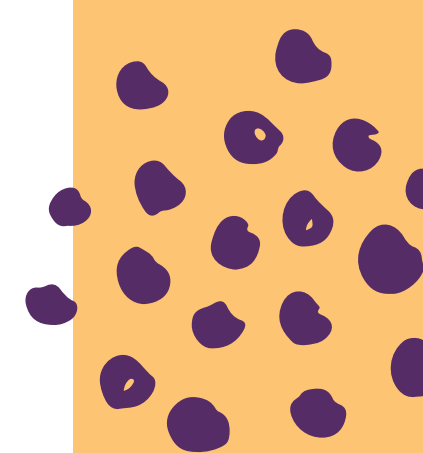



ORGANIZZAZIONE TEMPO SCUOLA

• TEMPO 27 ORE

- 1 docente prevalente (22 ore)
- 2 ore di religione cattolica
- Inglese: 1 ora classi prima e seconda; 3 ore classi terza, quarta e quinta
- 1 ora musica con docente specializzato
- 1 ora motoria con docente specializzato
- * Tutte le discipline vengono insegnate dal docente prevalente . L'istituto prevede, su progetti o attività, scambi professionali tra docenti.

1 giorno a settimana : 8,30–16,30

3 giorni a settimana: 8,30– 13,30

1 giorno il venerdì : 8,30 –12,30

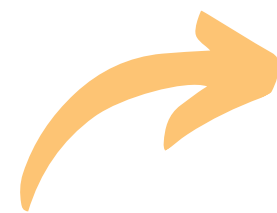

• TEMPO 40 ORE

- 1 docente prevalente (22 ore)
- 2 ore di religione cattolica
- Inglese: 1 ora classi prima e seconda; 3 ore classi terza, quarta e quinta
- 1 ora musica con docente specializzato
- 1 ora motoria con docente specializzato
- 1 docente a completamento orario (13 ore)
- * Le discipline vengono suddivise tra il docente a 22 ore e il docente a 13 ore

Tutti i giorni 8: 30 – 16: 30



È PREVISTO UN SERVIZIO A PAGAMENTO DI PRE E POST- SCUOLA CHE SI PUÒ RICHIEDERE AL MOMENTO DELL'ISCRIZIONE

QUADRO ORARIO DISCIPLINE

Discipline	Classe I	Classe II	Classe III	Classe IV	Classe V
Italiano	9	8	8	7	7
Storia	2	2	2	2	2
Geografia	2	2	2	2	2
Matematica	6+1 Maths	6+1 <u>Maths</u>	6+1 <u>Maths</u>	6+1 <u>Maths</u>	6+1 <u>Maths</u>
Scienze	2	2	2	2	2
Tecnologia	1	1	1	1	1
Inglese	1	2	3	3	3
Musica	1	1	1	1	1
Arte e Immagine	2	2	1	1	1
Religione	2	2	2	2	2
Educazione Motoria	1	1	1	2	2
Tempo Mensa	10	10	10	10	10

- **33 ORE ANNUALI DI CITTADINANZA E COSTITUZIONE TRASVERSALI A TUTTE LE DISCIPLINE**
- **ALL'ATTO DELL'ISCRIZIONE I GENITORI POSSONO SCEGLIERE SE AVVALERSI DELL'INSEGNAMENTO DELLA RELIGIONE O DELL'ATTIVITA' ALTERNATIVA**



GRADUATORIA PER L'ACCESSO ALLE CLASSI A TEMPO PIENO



Le domande per il tempo pieno verranno graduate seguendo il punteggio deliberato dal Consiglio d'Istituto
(per il punteggio consultare la delibera)

Criteri di precedenza:

- tutti gli alunni interni provenienti dalla scuola comunale;

- alunni disabili o in situazione di disagio sociale documentato;

- alunni con genitori che lavorano con orario non inferiore alle sei ore (è richiesta certificazione);

- alunni con genitori che lavorano nelle vicinanze della scuola o con parenti fino al terzo grado residenti nelle vicinanze (vedi mappa allegata);

- fratelli iscritti nell'I.C. Nitti;

- genitore o convivente in condizione di svantaggio sociale documentato.

In caso di esubero di domande di tempo pieno sarà assicurato il tempo delle 27 ore settimanali.

La ricevuta della domanda di iscrizione e la dicitura accettata non significa necessariamente che è stato dato il tempo scuola richiesto.

Quest'ultimo passaggio successivo viene comunicato dalla scuola con un decreto del Dirigente Scolastico e la pubblicazione della graduatoria.